Duurzame en sociale ontwikkelingen in de Hub

Ga naar de website

Groene Hub Nieuwsbrief

Mei 2024

Beste lieve Gaasperdammers en vrienden van de Groene Hub,

Het stookseizoen is bijna voorbij. Dat is goed nieuws, want dan hoef je je huis niet meer te verwarmen. Wel is het handig om je woning nu al voor te bereiden op komende winter. En trouwens ook op heel warme zomer-dagen! De QuickFixers kunnen je daarbij helpen. Zie het bericht hiernaast.

Verder veel ander nieuws van de Groene Hub!

Veel leesplezier,
Het team van de Groene Hub

Kom je een keer gezellig langs? Johnson heeft altijd verse koffie en thee klaar staan.

EVEN VOORSTELLEN

Aman (QuickFix), Lise en Fé

Snel besparen met de
QuickFix-Brigade!

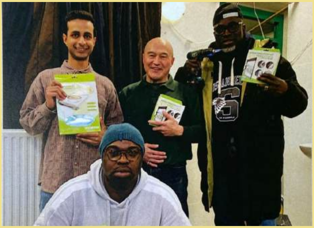

GRATIS ENERGIE BESPAREN

Let op! Woon je in Ochtenhof, Meernhof of Opheusdenhof? Dan kun je snel je huis laten fixen door het QuickFix-team van de Groene Hub. Je bespaart dan flink op je energiekosten. Wil je dat het team ook jouw woning aanpakt? Meld je direct aan.
Hier lees je er alles over.

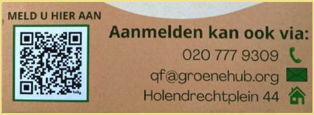
MELD U HIER AAN

Aanmelden kan ook via:
020 777 9309 ☎
qf@groenehub.org ✉
Holendrechtplein 44 🏠

We werken samen met ons partnernetwerk in Zuidoost om lokaal banen te creëren, de energietransitie te

Lise en Fé lopen stage

De Groene Hub is een doe- én leergemeenschap. Wij bieden studenten dan ook graag een plaats aan voor hun onderzoek of praktijkopdracht. Lise en Fé zijn twee studenten die voor hun stage en onderzoek voor de Groene Hub hebben gekozen. Zij zijn al een aantal maanden aan de QuickFix Brigade verbonden. Aman is hun begeleider.

Lise studeert Health Care Management en zij doet onderzoek hoe gemeenschappen zichzelf organiseren op het gebied van energie. Daarnaast doet zij nog een onderzoek naar de toegevoegde waarde binnen gemeenschappen van organisaties zoals de Groene Hub. Bij de QuickFix houdt zij zich bezig met de administratie en materiaalbeheer en zij hoopt op korte termijn ook daadwerkelijk huisbezoeken te doen. Omdat haar studie erg theoretisch is vindt Lise vooral de contacten die ze nu legt erg leuk. Het is wel een uitdaging om de bewoners echt te bereiken.

Fé doet een heel andere studie, nl. Communicatie- en Informatiewetenschappen en zij volgt nu een track Dialogue Health and Society. Fé werkt aan de volgende stap van de Energie Challenge. Nu de deelnemers hun energieverbruik in kaart hebben gebracht gaat zij samen met hen een persoonlijk plan opstellen om hun energieverbruik te verminderen. Ze vindt het leuk, nu ze hier zo mee bezig is, dat ze zich nu veel meer bewust is van haar eigen energieverbruik. Wat Fé betreft ligt de uitdaging binnen de Groene Hub vooral op het gebied van communicatie. Dat is volgens haar nog belangrijker omdat er binnen de organisatie aan zoveel verschillende projecten wordt gewerkt.

De medewerkers van de Groene Hub vinden het vooral erg leuk Lise en Fé in hun midden te hebben!

---

versnellen en de lokale economie versterken. Dit partnernetwerk bestaat o.a. uit: Hart voor de K-Buurt, FroStudio, Lokale buurtplatformen, Masterplan Zuidoost, Stichting !WOON, Stichting CoForce, Energie Samen, Energy Lab Zuidoost. Voor meer info, mail naar aman@groenehub.org.

Wil je ook helpen om woningen van onze buurtgenoten beter te isoleren? De QuickFix Brigade zoekt nieuwe Fixers! Meld je aan bij aman@groenehub.org.

---

4 MEI HERDENKING

Na de Dodenherdenking op 4 mei konden de buurtbewoners in de Groene Hub even rustig napraten. Het was regenachtig weer, maar Johnson zorgde voor koffie, thee, koek en cake. Het was een mooie bijeenkomst en Johnson is een geweldige gastheer.

NOG MEER STAGIAIRS

Van links naar rechts: Alessandro uit Rome, Leonie uit Berlijn en Yu uit Tokio. Rechts op de foto hun begeleider Shiwani van de Groene Hub.
In hun thuisland volgen deze drie studenten elk een andere opleiding, maar in Amsterdam studeren ze Community Organizing and Human Rights. Bij ons in de Groene Hub werken zij aan hun praktijk-opdracht: de organisatie van een High Tea met een kledingruilbeurs op 25 mei. Hiernaast lees je daar meer over.
De studenten hebben het hier helemaal naar hun zin en voelen zich echt welkom. En natuurlijk is een verblijf in het buitenland ook een hele leuke en interessante ervaring. Zo verbaast Yu zich over de afwezigheid van hiërarchie binnen de Groene Hub en dat dat ook nog lijkt te werken. Allessandro, die nu in de Bijlmer woont, merkt op hoe lastig het is om daar gezond voedsel te kopen. Hij ziet een overvloed aan fastfood en geen biologische winkels.
Op de komende High Tea en Kledingruil kan iedereen persoonlijk kennis met hen maken.

Social Handprint brengt
maatschappelijke impact in beeld
17
1
2
3
4
16
15
14
13
5
2021
MAEX

UPDATE BIOMEILER

Voor de bouw van een biomeiler hebben we niet alleen financiële steun gekregen van

---

Thee * Eten * Kleding

HIGH TEA
Kleding Ruilen

ZATERDAG 25 MEI

HIGH TEA & KLEDINGRUIL
Heb jij kleding die je niet meer draagt? En zou je wel wat nieuws willen hebben? Liefst zonder daarvoor in je buidel te moeten tasten? Kom dan op 25 mei naar de Groene Hub. Daar verzorgen onze buitenlandse studenten een heerlijke High Tea en is er daarnaast alle gelegenheid om kleding met elkaar te ruilen.
Zet zaterdag 25 mei alvast in je agenda. Iedereen is welkom vanaf 13:00 uur.

WIE HELPT ASTRID?

02025 (het Energie Koplopers Fonds), maar ook van Social Handprint. We zijn erg blij met deze impuls. Als eerste stap hebben we twee flinke regentonnen op de kop getikt. Voor de bouw van een biomeiler heb je een sloot water nodig en daarvoor is regenwater beter dan kraanwater. De regentonnen (zie foto hier-onder) blijven gewoon bij de Groene Hub staan om tijdens lange droge perioden voldoende water voor onze tuin achter de hand te hebben.
Wil je weten wat een biomeler is? Hier vind je een aardig filmpje. Heb je vragen? Stuur een e-mail: peter@groenehub.org.

REGENTONNEN

Wil je ook een regenton in je tuin of op je balkon (niet zo'n enorm ding als hier-boven, maar een normaal formaat)? De Groene Hub gaat samenwerken met Weerproof en de ECA om in de buurt regentonnen te installeren. Meld je alvast aan bij peter@groenehub.org.

IJSHEILIGEN

De naaicursussen van Astrid zijn een groot succes. Dat is natuurlijk heel fijn, maar ook veel werk voor Astrid alleen. Zij zoekt daarom iemand die haar wil helpen met lesgeven. De juiste persoon kan dus niet alleen goed met de naaimachine overweg, maar is ook in staat kennis en vaardigheden over te brengen. En is bereid dit op vrijwillige basis te doen of eventueel als een stageopdracht.
Vind jij het leuk om met een groep enthousiaste vrouwen in een gezellige, dynamische omgeving aan de slag te gaan? Neem dan contact op met Astrid.
De naailessen zijn op donderdag van 10:00 tot 15:00 uur en op vrijdag van 13:00 tot 15:30 uur. Ook als je maar 1 dagdeel kan nodigt Astrid je graag uit voor een gesprek.

LEESGROEP

Wouter Kusters
SCHOK
EFFECTEN
Filosoferen in tijden van klimaatverandering

Wil je dieper graven in de filosofie van klimaatverandering? Sluit je dan aan bij onze leesgroep!
Het boek Schokeffecten van Wouter Kusters onderzoekt de psychische schokgolven die de klimaatcrisis met zich meebrengt en biedt een filosofische kijk op hoe we ermee om kunnen gaan. Verdeeld over vier bijeenkomsten duiken we in dit boek en verkennen we de impact ervan op ons denken en handelen.
Donderdags, 13, 20, 27 juni en 4 juli

Van 11 tot en met 14 mei is het IJsheiligen. Belangrijke dagen voor boeren en tuinierders en ook voor hobbyisten die aan balkontuinieren doen. De periode van IJsheiligen sluit namelijk de periode af dat er nog kans op nachtvorst is. En nachtvorst, daar houden veel planten niet van. Dat betekent dus dat vanaf deze dagen de plantjes naar buiten kunnen. Op het balkon van Marjan stonden er al wat planten buiten in de bak. Aardappels, courgette, sla, broccoli en koolrabi. Op 1 courgetteplant na leven ze nog allemaal. Je kunt het allemaal volgen op Facebook en Instagram van de Groene Hub.

DE BIKE KITCHEN

FIETS NAAR JE WERK DAG

Donderdag 16 mei is het weer “Fiets naar je werk dag”. Een mooie gelegenheid om de auto te laten staan, het openbaar vervoer te laten voor wat het is, en je fiets te pakken. Fietsen naar je werk betekent een leuke, gezonde start van je dag en je sluit je werkdag er ook heerlijk fris mee af. Is je fiets kapot? Dat hoeft geen probleem te zijn. De fietsdokters van de bikekitchen helpen je graag.

FATBIKE WORKSHOP

Heb je een coole **FATBIKE** en wil je leren hoe je die gemakkelijk zelf kunt onderhouden? Zelf kleine reparaties doen? Dat is vaak super eenvoudig en het kan je heel veel geld schelen. In de workshop kun je van alles leren over je eigen bike. Kom gewoon langs voor meer informatie. De Bike Kitchen is open op dinsdag en woensdag tussen 10 en 14u.

TUINEN VAN BRASA

Tijd: 15:00 tot 17:00 uur
Locatie: Groene Hub
Kosten: Pay what you can

Wouter Kusters neemt ons mee op een reis door de wereld van shock, paniek en angst die ontstaat bij het volledig beseffen van de dreigende ecologische catastrofes. Hij verkent hoe we, vanuit een positie van verblindende angst, kunnen bewegen naar een staat van filosofisch geïnformeerde paniek die leidt tot verantwoordelijkheid en mogelijk zelfs optimisme.

Deze leesgroep wordt georganiseerd door Grietje Keller van Stichting Perceval, een organisatie die zich al 10 jaar bezighoudt met psychiatrie en psychisch anders-zijn in relatie tot macht en emancipatie.

Geïnteresseerd in het lezen van Schokeffecten en filosoferen over de klimaatcrisis? Sluit je dan aan bij onze leesgroep door een email te sturen naar: grietjekeller@protonmail.com. We kijken ernaar uit je te verwelkomen!

AARDGASVRIJ?

Amsterdam wil in 2040 geheel aardgasvrij zijn. Wat betekent dit voor Holendrecht-Oost? Worden wij straks aangesloten op het warmtenet van Vattenfall? Of kan het ook anders?

Op 17 mei kun je tussen 19 en 21u terecht in Community Center Mijehof om mee te praten over deze onderwerpen: Wat zijn PVT panelen? Wat is een lage temperatuur warmtenet?Hoe werkt een warmte-koude-opslag? Wat zijn de gevolgen voor de bewoners? Wat verandert er in mijn woning? Samenwerking met de gemeente Amsterdam. Een inschatting van de kosten en opbrengsten. Welke partij legt het warmtenet aan en beheert deze? Kom langs!

DE TUINEN VAN BRASA

Het is weer volop tuinseizoen bij de Tuinen van Brasa! Onze tuiniers zijn elke woensdag en zondag tussen 11:00 en 14:00 uur druk bezig met het planten, zaaien en verzorgen van onze groene oase. Daarnaast zijn we verheugd om aan te kondigen dat onze samenwerking met de TU Delft voor de ontwikkeling van het kasgebouw in volle gang is. De kasgroep is eind april gestart met fase 1 van het project en zal eind mei de eerste plannen en ideeën met de buurt delen. Een spannende ontwikkeling waar we erg naar uitkijken!

Maar er is meer! Ter voorbereiding op de zomer zijn we bezig met het opzetten van een 3-maanden durend rust- en herstelprogramma, waarbij sport en fysiek welzijn worden gecombineerd met activiteiten op de tuin. Binnenkort volgt meer informatie over het programma en hoe je je kunt aanmelden. Laten we samen groeien en bloeien deze zomer!

DOEN IN HET GROEN

Voor wie gewoon lekker in het groen buiten de Tuinen wil werken is er ook veel te beleven!

De groenbeheerwerkgroep werkt elke donderdag en zaterdag van 16-18u. Bij hen kan je leren maaien met de zeis (op de Expo op 25-26 mei!), en als je het eenmaal kunt, kun je helpen maaien, hooien, bramen verwijderen, leren hoe je bokashihopen bouwt, en helpen ontwerpen van een vogelstruweel! Het is behalve werk ook natuurbeleving en we drinken er altijd veel thee bij.

PLANT EN ONTSPAN

Op 29 mei kun je in het Gaasperpark ontspannen. Voor tickets en info, mail naar info@groenplatformzuidoost.nl

GFE/T NIEUWS

Groente, fruit, etensresten en tuinafval: GFE/T. Ofwel: organisch afval. Check onze website. Of de site van de gemeente. En de site van Meerlanden.

GFE/T les scholieren

Leerlingen van basisschool de Blauwe Lijn kregen een leuke les over GFE/T. Ze brachten hun eigen etensresten van huis mee, en ze kregen een plantje in een mandje terug. Natuurlijk was de potgrond aangevuld met biocompost, gemaakt van etensresten. En een plastic rat speelde een grappige rol. Wil je ook een GEF/T-les? Mail peter@groenehub.org.

Help het klimaat vanuit je keuken!

Burgerberaad Afval

De 150 leden van het Burgerberaad Schone Stad werden door de Groene Hub bijgepraat over de aparte inzameling van etensresten. Ook hier zette Peter de plastic rat in om de boodschap kracht bij

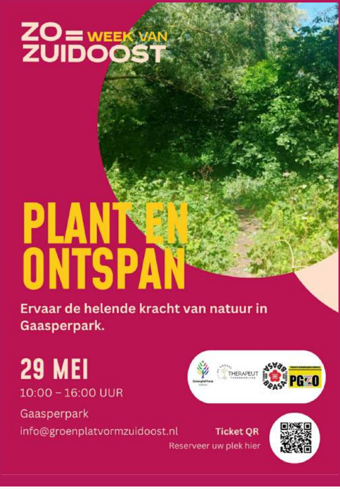

ZO= WEEK VAN ZUIDOOST

PLANT EN ONTSPAN

Ervaar de helende kracht van natuur in Gaasperpark.

29 MEI

10:00 – 16:00 UUR

Gaasperpark

info@groenplatvormzuidoost.nl

Ticket QR

Reserveer uw plek hier

ZOEK JE RUIMTE?

Heb je ruimte nodig voor een bijeenkomst of een workshop? Bij de Groene Hub zou dat kunnen! We vragen wel een bijdrage voor onze energie-rekening. Neem contact op met peter@groenehub.org.

te zetten. Hier lees je meer over dit burgerberaad dat tot juli doorloopt.

PEER
SFT GROENE H

Nog compost over

We hebben nog een beetje compost over van de nationale compostdag. Je kunt gratis een zak afhalen. Het voorjaar is het goede seizoen om je planten extra voeding te geven.
De compost is gemaakt door het bedrijf Meerlanden. Zij zamelen onze etens-resten in en maken er biogas en compost van. Doe je mee? Kom langs bij de Hub!

WIJ ZIJN SUPPORTER VAN SCHOON

GROTE SCHOONMAAK

Op woensdag 26 juni wordt er een grote schoonmaakactie georganiseerd in Holendrecht. Noteer deze datum alvast, meer informatie volgt!

Op de foto hierboven vechten de vogels om een pizzapunt die ze uit een container hebben gepikt. Zo komen ook de ratten aan hun eten in onze buurt.

AGENDA ++++ AGENDA ++++ AGENDA

De Groene Hub is van maandag tot en met vrijdag van 10:00 tot 15:00 geopend. De koffie en thee staan dan klaar! Ook de komende maand zijn er weer volop activiteiten.

Zaterdag 25 mei High Tea en Kledingruil
Ruim je keldingkast op en neem je kleding mee die je niet meer draagt en zoek er wat anders voor uit. Iedereen is welkom vanaf 13:00 uur!

Woensdag 29 mei Plant en Ontspan
Van 10:00 tot 16:00 uur in het Gaasperpark. Mail naar info@groenplatformzuidoost.nl

Vrijdag 7 juni Repair Café (elke 1e vrijdag van de maand)
Van 15:00 tot 18:00 uur ben je van harte welkom voor gratis reparatie van je kapotte apparaten. Je betaalt alleen voor de onderdelen.

Woensdag 26 juni Grote schoonmaakdag Holendrecht. De hele dag staat Holendrecht in het zonnetje. Zet het alvast in je agenda, meer informatie in de volgende nieuwsbrief.

Elke maandag Workshops up-cycling met Astrid
Elke maandag van 11:00 tot 14:30 geeft Astrid een workshop up-cycling. De workshops zijn gratis, wij vragen wel om zelf de materialen mee te nemen zoals aangegeven in het programma. Er is plaats voor maximaal 15 personen.
Informatie en aanmelden via: concita1961@live.nl.

Elke dinsdag naailes voor Mannen
Dinsdags van 13:30 tot 15:30 uur. De professionele kleermaker Rabin leert mannen alles over het vak. En dat helemaal gratis. Geïnteresseerd? Opgeven kan via Johnson@groenehub.org

Elke dinsdag Wandelen met Astrid
Vanaf 12:30 uur verzamelen in de Groene Hub, om 13:00 uur start de wandeling. Kom gezellig langs bij de Hub, Astrid wacht op je!

Elke dinsdag en woensdag Bike Kitchen
Kinderfietsen kunnen elke dinsdag en woensdag tussen 10:00 en 14:00 uur ter reparatie worden aangeboden. De laatste dinsdag en woensdag van de maand kunnen ook volwassenfietsen worden gebracht. Kijk wat de fietsdokters voor u kunnen doen!

Elke woensdag Zumba!
Woensdagochtend van 10:00 tot 11:30 uur wordt er gedanst met Astrid. De lessen zijn nu nog gratis, in de toekomst kost het €5 per les.

Elke donderdag en vrijdag naailes met Astrid
Op donderdag van 10:00 tot 15:00 uur en op vrijdag van 13:00 tot 15: 30 uur. Heb jij er ook wel eens van gedroomd hoe leuk het zou zijn als je jouw eigen spulletjes kan maken? Een kledingstuk of een tas of zo. En lijkt het jou ook een uitdaging om iets ouds om te toveren in iets dat weer spiksplinternieuw is? Om bijvoorbeeld van restjes stof een lekkere warme lappendeken te maken? Doe mee, Astrid helpt je creëren!

Heb je activiteiten voor deze agenda? Mail peter@groenehub.org.

Website LinkedIn Instagram Facebook YouTube

Deze e-mail is verstuurd aan {{email}}.• Als u geen nieuwsbrief meer wilt ontvangen, kunt u zich hier afmelden. • U kunt ook uw gegevens inzien en wijzigen. • Voor een goede ontvangst voegt u peter@groenehub.org toe aan uw adresboek.

Laposta